АО «РЕСПУБЛИКАНСКИЙ ЦЕНТР ПРОСТРАНСТВЕННЫХ ДАННЫХ «КАДАСТР»

Генеральный план Варжеляйского Торбеевского муниципального района Республики Мордовия

Карта границ населенных пунктов (в том числе границ образуемых населенных пунктов) (М 1:2 000)

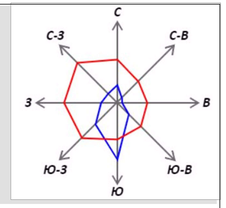

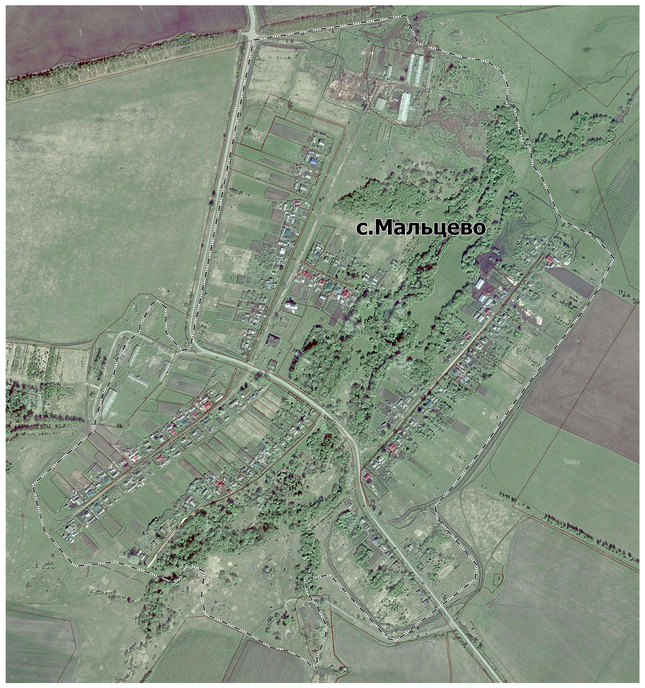

УСЛОВНЫЕ ОБОЗНАЧЕНИЯ	
сущ. план.	
ГРАНИЦЫ СУБЪЕКТОВ РОССИЙСКОЙ ФЕДЕРАЦИИ, МУНЦИПАЛЬНЫХ ОБРАЗОВАНИЯ, НАСЕЛЕННЫХ ПУНКТОВ	
ГРАНИЦЫ ЕДИНИЦ АДМИНИСТРАТИВНО-ТЕРРИТОРИАЛЬНОГО ДЕЛЕНИЯ РОССИЙСКОЙ ФЕДЕРАЦИИ	
	Граница муниципального района
	Граница сельского поселения
	Граница населенного пункта
	Граница земельных участков
ПРИРОДНЫЕ ОБЪЕКТЫ ПОВЕРХНОСТНЫЕ ВОДНЫЕ ОБЪЕКТЫ	
	Водоем (озеро, пруд, обводненный карьер, водохранилище)
	Водоток (река, ручей, канал)

Акционерное общество
«Республиканский центр пространственных данных «Кадастр»

https://кадастр13.рф

Ген. директор	Цветков А.С.	Генеральный план Варжеляйского сельского поселения Торбеевского муниципального района Республики Мордовия	Лист 7	Листов
ГИП				
Н.контроль				
		Карта границ населенных пунктов в том числе границ образуемых населенных пунктов)	Масштаб 1:2 000	